

11/28/2017

**H. GOBIERNO PROVINCIAL DE
TUNGURAHUA**

PRESUPUESTO 2018

NUESTRA AGENDA:

La Agenda Tungurahua es nuestra carta de navegación que permite construir entre todos el presente y el mañana de Tungurahua.

Es el **instrumento válido de planificación**, a través del cual los diferentes actores sociales, públicos y privados, hemos definido las principales líneas de gestión que, mancomunadamente debemos impulsarlas, para alcanzar los objetivos estratégicos de la provincia.

RATIFICAMOS NUESTROS PRINCIPIOS:

- Gobierno de Representatividad, Corresponsabilidad y Gobernabilidad.
- Gobierno que confirma el Poder Provincial, que desarrolla sinergias, que ratifica la transparencia en la gestión y respeta la diversidad.
- Gobierno de compromiso con los objetivos comunes orientados a lograr el desarrollo de Tungurahua y el bienestar de su gente.

CONFIRMAMOS:

- La Participación Ciudadana, como eje fundamental de nuestras acciones.
- La gestión del gobierno provincial encaminada a cumplir nuestros objetivos comunes: AGUA, GENTE Y TRABAJO.
- La planificación y ejecución de obras, en estricto acatamiento a las definiciones y planteamientos de la AGENDA PROVINCIAL.

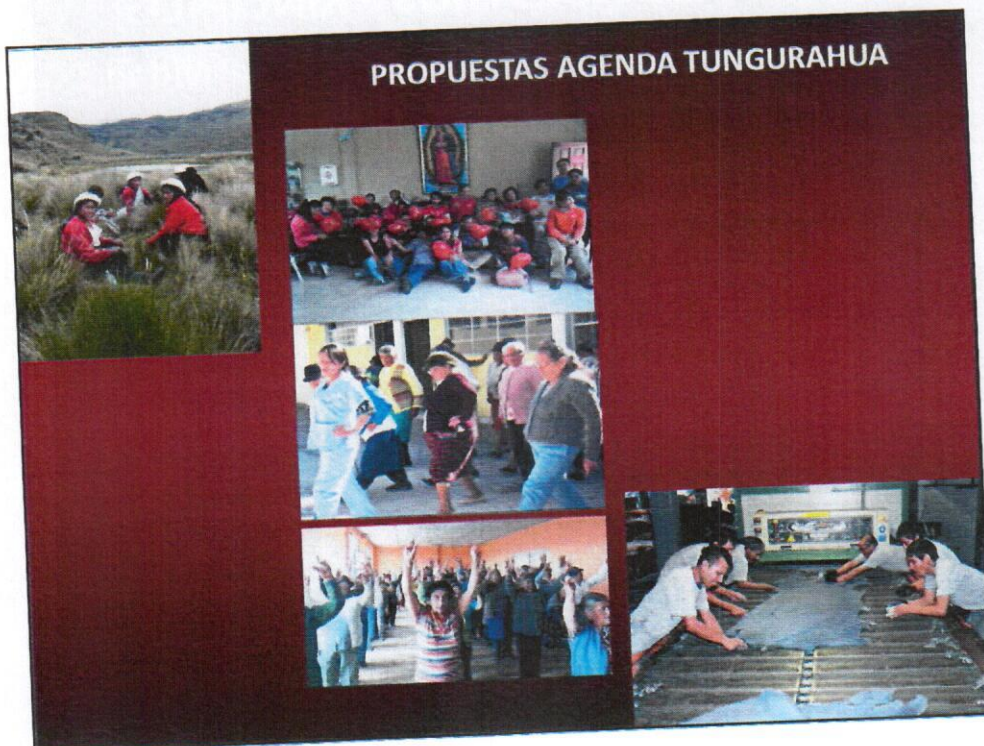

PROYECTOS FUNDAMENTALES DE GESTION DIRECTA HGPT

- Expansión de la red vial Tungurahua en vías intercomunitarias con base a planteamientos Juntas Parroquiales y Municipios.
- Mantenimiento y mejoramiento de redes viales cantonales y parroquiales, plan de recapeo provincial.
- Preservación de las fuentes de agua y planes de manejo de páramos. Competencia ambiental.
- Incorporación de tierras productivas con reservorios comunales para riego tecnificado y revestimiento de canales de riego.
- Articulación con Municipios, Juntas Parroquiales, Juntas de Agua Potable Rural, para el mejoramiento de la calidad de agua de consumo humano.
- Capacitación y asistencia técnica para mejoramiento de los procesos en sus cadenas productivas.
- Implementación de centros de Fomento Pillaro y Catiglata.
- Puesta en marcha de la Marca Tungurahua .

PROYECTOS FUNDAMENTALES DE GESTION ANTE EL GOBIERNO NACIONAL

- Gestión para la ejecución del mejoramiento de la Panamericana en los tramos Yambo-Ambato y Ambato-Riobamba (MTOPI).
- Gestión para la ejecución de la ampliación de la carretera Pelileo - Baños en cuatro carriles (estudios en elaboración por parte del MTOPI).
- Acción conjunta con la provincia de Cotopaxi para considerar a la carretera Ambato-El Corazón como eje central en el plan de vías nacionales (MTOPI).
- Gestión para la recuperación de la vía Baños -Riobamba sector Cusua y faladas Tungurahua (MTOPI).
- Gestión de recursos Reservorio Chiquichagua y unificación de los canales: Chiquichagua-Casimiro Pazmiño-Cununyacu-San Carlos (SENAGUA).
- Gestión de ejecución del proyecto Pampas de Salasaca (SENAGUA).
- Gestión para estudios Definitivos del proyecto de embalse del río Alajua-Casahuala. (SENAGUA)
- Consecución del aval para el crédito del KFW del Gobierno Alemán (MEF).
- Gestiones inmobiliarias para parques de Ambato y Baños (ME)

PRESUPUESTO DE INGRESOS 2018



INGRESOS 2018		INICIAL	%
CODIGO	PARTIDA		
1	INGRESOS CORRIENTES TRIBUTARIOS	2'752.235,80	4,32%
2	INGRESOS CORRIENTES NO TRIBUTARIOS	8.398.747,18	13,17%
3	INGRESOS DE CAPITAL	27'484.930,72	43,11%
4	INGRESOS DE FINANCIAMIENTO	25'122.739,23	39,40%
TOTAL		63'758.652,93	100,00%

% RECAUDACIÓN POR TIPO DE INGRESO

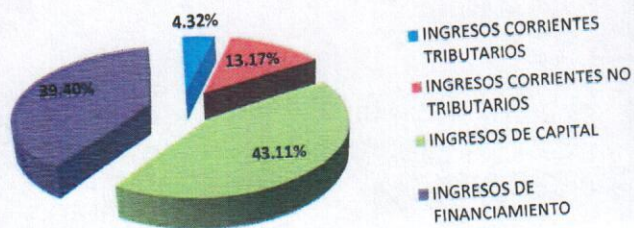

INGRESOS CORRIENTES			
CODIGO	PARTIDA	INICIAL	%
11	IMPUESTOS		
13	TASAS Y CONTRIBUCIONES	20.000,00	0,18%
14	VENTA DE BIENES Y SERVICIOS	1.480.200,00	13,27%
17a	RENTAS DE INVERSIONES Y MULTAS	85.650,00	0,77%
17b	RENTAS DE INVERSIONES BEDE Y EFASA	400.200,00	3,59%
18	TRANSFERENCIAS Y DONACIONES CORRIENTES	1'452.235,80	13,02%
19	OTROS INGRESOS	7.660.607,18	68,70%
TOTAL		11'150.982,98	100,00%

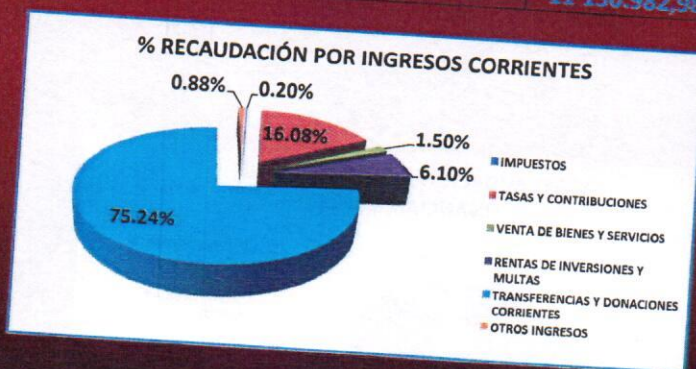

INGRESOS DE CAPITAL			
CODIGO	PARTIDA	INICIAL	%
24	VENTA ACTIVOS NO FINANCIEROS		
28.01.01	APORTES DEL GOBIERNO CENTRAL RIEGO MIES	10.000,00	0,04%
28.01.04	APORTES DE GOBIERNOS SECCIONALES	2.650.000,00,92	9,64%
28.02	DONAC. DE CAPITAL SECTOR PRIVADO INTERNO	1'042.352,00	3,79%
28.06	APORTES Y PARTICIP. DE CAPITAL DEL ESTADO - LEYES	83.700,00	0,30%
		771.511,98	2,81%
28.09	PARTICIPACIONES DE CAPITAL DEL SECTOR PÚBLICO EN PREASIGNACIONES	17'664.174,08	64,27%
28.10	REINTEGRO IVA A GAD'S PROVINCIALES	5'263.192,66	19,15%
TOTAL		27'484.930,72	100,00%



11/28/2017

INGRESOS DE FINANCIAMIENTO

CODIGO	PARTIDA	INICIAL	%
36,02	PRÉSTAMOS OBRAS	4.254.376,00	16,93%
37,01	SALDOS EN CAJA Y BANCOS	7.000.000,00	27,86%
38,01	CUENTAS PENDIENTES POR COBRAR	10.668.363,23	42,46%
38,01	ANTICIPOS DE FONDOS	3.200.000,00	12,74%
	TOTAL	25.122.739,23	100,00%

% RECAUDACION PORINGRESOS DE FINANCIAMIENTO

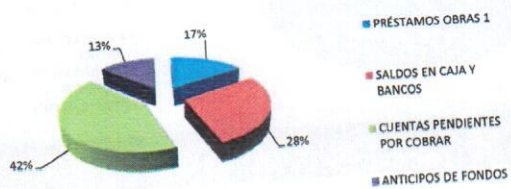

PRESUPUESTO DE GASTOS 2018





GASTO POR FUNCION	INICIAL	%
Administración General	5.996.845,02	9,41%
Reinversión BEDE Y EEASA	1.452.235,80	2,28%
Proyectos	545.765,60	0,86%
Desarrollo Humano y cultura	934.152,60	1,47%
Planificación	964.380,69	1,51%
Gestión y Calidad Ambiental	529.391,96	0,83%
Recursos Hídricos y Conservación Ambiental	20.631.629,22	32,36%
Producción	2.826.314,51	4,43%
Vías y Construcciones	27.403.184,49	42,98%
Deuda Pública Inversión Financiera	2.474.753,04	3,88%
TOTAL	63.758.652,93	100,00%

EGRESOS 2018

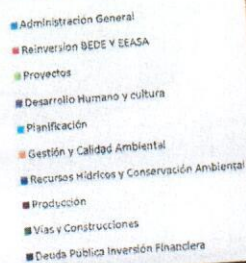
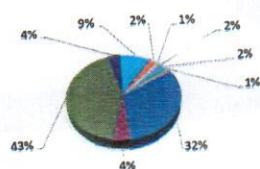
**PARTICIPACION DIRECTA
EN ATENCION A
GRUPOS DE
PRIORITARIA ATENCION**
**PORCENTAJE
CONSTITUCIONAL 10%
= \$ 839.874,72**

PATRONATO PROVINCIAL	\$ 170.000
DESARROLLO HUMANO Y CULTURA	\$ 615.000
RECREACION	\$ 540.020 (operación)
FORMACION CIUDADANA	\$ 134.000
SANEAMIENTO BASICO SECTOR RURAL	\$ 1'202.000
TOTAL	\$ 2'661.020
RELACION COMPROMISO	317%